Alcance y Desarrollo de Liderazgo

REPORTE FIN DE AÑO 2023

Preparado por
KRYSTAL IXEHUATL HUITZIL

visión

Como comunidad LGBT+ migrante de color proponemos un mundo donde:

- Nuestras familias son respetadas e integradas a una comunidad LGBT+ migrante que tiene el poder de determinar su propio camino y alzar su voz en toda nuestra sociedad.
- Nuestra comunidad es una parte íntegra de un pueblo poderoso y autosuficiente con derechos y bienestar que sabe celebrar la diversidad de la gente sin fronteras ni fobias.
- Vivimos en hermandad, libres de cualquier sistema de opresión.

misión

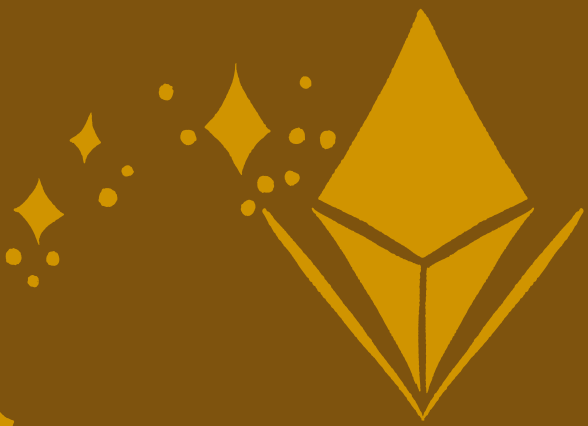

Somos una comunidad autónoma LGBT+ migrante de color que trabajamos donde el pueblo esté, creando ciclos de apoyo mutuo que cultivan liderazgo para generar el poder comunitario que liberará nuestros cuerpos y mentes de los sistemas de opresión hacia una justicia para tod@s.

Área Uno

Somos una comunidad autónoma LGBT+ migrante de color que trabajamos donde el pueblo esté

META

Crear un equipo de 5 - 10 personas cada semana para hacer Alcance para las juntas de martes

Hicimos 39 sesiones de alcance para nuestras juntas de martes con 53 voluntarios.

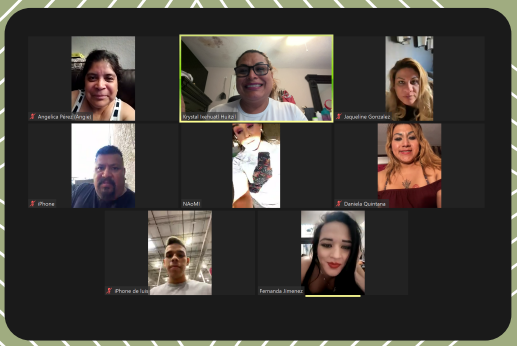

Una sesión virtual de alcance donde con el apoyo de: Angélica Pérez, Krystal Ixehuatl, Jaquelyne González, José Luis Martínez, Naomi Ramírez, Daniela Quintana, Luis Andrade y Fernanda Jiménez.

META

Un entrenamiento cada mes en EveryAction con Coordinadora de Alcance.

Hicimos 9 entrenamientos de EveryAction sobre:

- Actualizar lista de membresía
- Etiquetas de membresía
- Cómo buscar for fecha y etiqueta a una persona
- Cómo combinar personas repetidas

META

Serie de entrenamientos regulares con coordinadores a lo largo del año para repasar herramientas:

Dimos 5 entrenamientos con coordinadores

META

Actualizar cada 4 meses (3 veces al año): tabla de metas y EveryAction

Al final del año nuestra membresía se ve así:

- 454 - membresía total activa
- 220 - membresía votant

A partir de junio:

- Tuvimos 283 contactos nuevos que nos dieron su número.
- Hablamos sobre nuestros proyectos con 448 personas
- Hicimos alcance con 800 personas.

META

Calendario de Alcance

Creamos un calendario mensual de actividades de alcance cada mes de enero a septiembre. Logramos que 51 personas nos apoyaran.

META

1 - 2 salidas/ actividades de alcance al mes, aparte de alcance en proyectos.

Coordinamos 9 salidas de alcance al consulado mexicano.

META

Manual de protocolos de alcance

Aclaramos o creamos procesos este año, incluyendo:

- Actualizar la lista de membresía.
- Anotar datos de alcance (cuántos intentos, conversaciones, y contactos) de Guerrerxs.

Faltan procesos para:

- Pasos a seguir de alcance para un evento grande.
- Capturar demografía de membresía.

EXTRA

¿Para qué sirve el calendario de alcance? ¿Y cuáles son los retos para que funcione?

El calendario nos sirve para saber qué actividades de alcance estaremos realizando para la organización. Estas pueden ser una mesa de información en una feria, alcance con tabla en una marcha, o una mesa de alcance en una obra teatral.

Son dos retos grandes:

1. **A algunos de nuestros miembros todavía les da miedo interactuar con las personas de nuestra comunidad ya que presienten que van a ser rechazados.**
2. **La mayoría de nuestros miembros trabajan y muchas veces estos eventos coinciden con los horarios de trabajo.**

Área Dos

Creando ciclos de apoyo mutuo

META

Fondo de Urgencia

Este año apoyamos a 70 personas con la cantidad de $39,718.38.

META

4 reuniones al año este año de los grupos de poderosxs

3 reuniones de personas poderosas:

- **Una caminata y plática sobre la transición**
- **Una salida al lago y plática**
- **Honor y Resistencia Trans**

Arriba: Lxs poderosxs en el lago: Lucy Luniga, Noah Siafega, Jess Bristow, Sonix Flores, Sandra Cornejo, Karla Chonay, Kendra López; Krystal Ixehuatl, Patricia Merchant, Xyra Flores, Kassandra Jiménez, Nahomy Gonzalez, Ruby Arellar, Mayte Mendoza, Sheily Quiñonez y Deybeth Ruiz Pereyra. Abajo: El equipo de poderosxs después de nuestra caminata: Milly Herrarte, Xyra Flores, Yadira Ramírez, Jessica Andrea Mártinez, Esmeralda Mendoza, Karla Chonay, Isael Ávila, Edith Acosta Téllez, Deybeth Ruiz Pereyra, Sarra Tekola, Jess Bristow, Krystal Ixehuatl, Sandra Cornejo y Yack González.

META

Evento anual Honor y Resistencia Trans 21 noviembre

Estamos planeando el evento de Honor y Resistencia Trans para el martes 21 de noviembre en Karamba Nightclub.

EXTRA

¿Qué es el propósito de Honor y Resistencia Trans?

El propósito del evento de Honor y Resistencia Trans es que como membresía aprendamos de la resistencia trans y no binario. Honramos a las personas trans y no binarias que han muerto por la violencia de genero, transfobia, xenofobia y machismo. Al mismo tiempo celebramos el liderazgo trans y no binario que sigue resistiendo estos ataques aqui en Phoenix.

Este evento es para toda la membresía - especialmente personas Trans y no binario. Celebramos la temporada de cosecha anti colonial en comunidad con cena, baile y juegos.

Área Tres

Cultivan liderazgo para generar el poder comunitario que liberará nuestros cuerpos y mentes de los sistemas de opresión hacia una justicia para tod@s.

META

15 GUERRERXS

En el Programa de Guerrerxs 2023 tuvimos 14 personas, de quienes 13 completaron el curso:

- Len Maldonado
- Geraldy Alejandro Limberg
- Nicole Jennifer Torres Castro
- Beatriz Flores
- Judith Lozoya
- Sheily Quiñónez
- Jennifer Hernández
- Jennifer Hernández
- Avi Medrano
- Isael Ávila
- Sol cuevas
- Yack González
- Angelica Pérez
- Eli Valenzuela
- Edith Acosta Téllez

Izquierda: Lxs Guerrerxs 2023 en un taller virtual: Sheily Quiñónez, Krystal Ixehuatl, Eli Valenzuela, Isael Ávila, Jennifer Hernández, Avi Medrano, Nicole Jennifer Torres, Geraldy Alejandro Limberg, Judith Lozoya, Angélica Pérez, Sol Cuevas y Jonatan Giudice. Abajo: Lxs Guerrerxs en nuestra cena final para cerrar el curso: Judith Lozoya, Avi Medrano, Jennifer Hernández, Beatriz Flores, Geraldy Alejandro Limberg, Len Maldonado, Angélica Pérez, Isael Ávila, Eli Valenzuela, Sol Cuevas, Sheily Quiñónez y Nicole Jennifer Torres

META

Cada taller de la escuelita está abierta a un máximo de 5 participantes abiertos

Tuvimos la participación de una 1 estudiante en los talleres abiertos.

META

Las actividades mensuales de lxs guerrerxs

Las actividades de lxs guerrerxs cada mes fueron:

- 4 talleres de politización
- 4 juntas/ sesiones de voluntariado con su comité de guía
- 1 sesiónes de TQBienestar

Cada guerrerx participó en 1 mes de 2 talleres y 4 sesiones de práctica de alcance.

Arriba Izquierda: Lxs Guerrerxs después de participar en una sesión de Trans Queer Bienestar: Krystal Ixehuatl, Beatriz Flores, Geraldy Alejandro Limberg, Sheily Quiñónez, Isael Ávila, Len Maldonado, Jennifer Hernández, Avi Medrano, Yack González, Angélica Pérez, Edith Acosta y Judith Lozoya. Resto: Cada Guerrerx participa en un comité para aprender cómo se hace el trabajo por la justicia social en concreto.

META

Lxs Guerrerxs serán parte de una campaña de alcance.

Cada Guerrerx participó en un mes de alcance con 2 talleres de entrenamiento y 4 actividades de práctica.

Logros totales:
Contactos nuevos - 218
Conversaciones - 230
Intentos - 557

EXTRA

Guerrerxs: ¿Qué nos fue bien? ¿Cuáles fueron los retos? ¿Qué ideas tenemos para mejorar el programa de Guerrerxs en el 2024?

Este año la mayoría de lxs Guerrerxs fue muy activa. Llegaban a más de dos actividades del proyecto cada mes. Todos llegaban a los talleres solo que al final de la temporada se desconectaban muchos del taller virtual antes de tiempo.

Podemos mejorar el programa de Guerrerxs el año que viene realizando los talleres de manera presencial.

META

2 llamadas de bienestar con cada miembro al año.

31 llamadas de bienestar con nuestra membresía.

Trans Queer Pueblo

Echale un ojo al reporte completo aqui:
Full Report Here:

Alcance

Preparado por
KRYSTAL IXEHUATL HUITZIL

Diseñado por Ezequiel Santos Rivera